

# სიტუაციური ბეჭედი

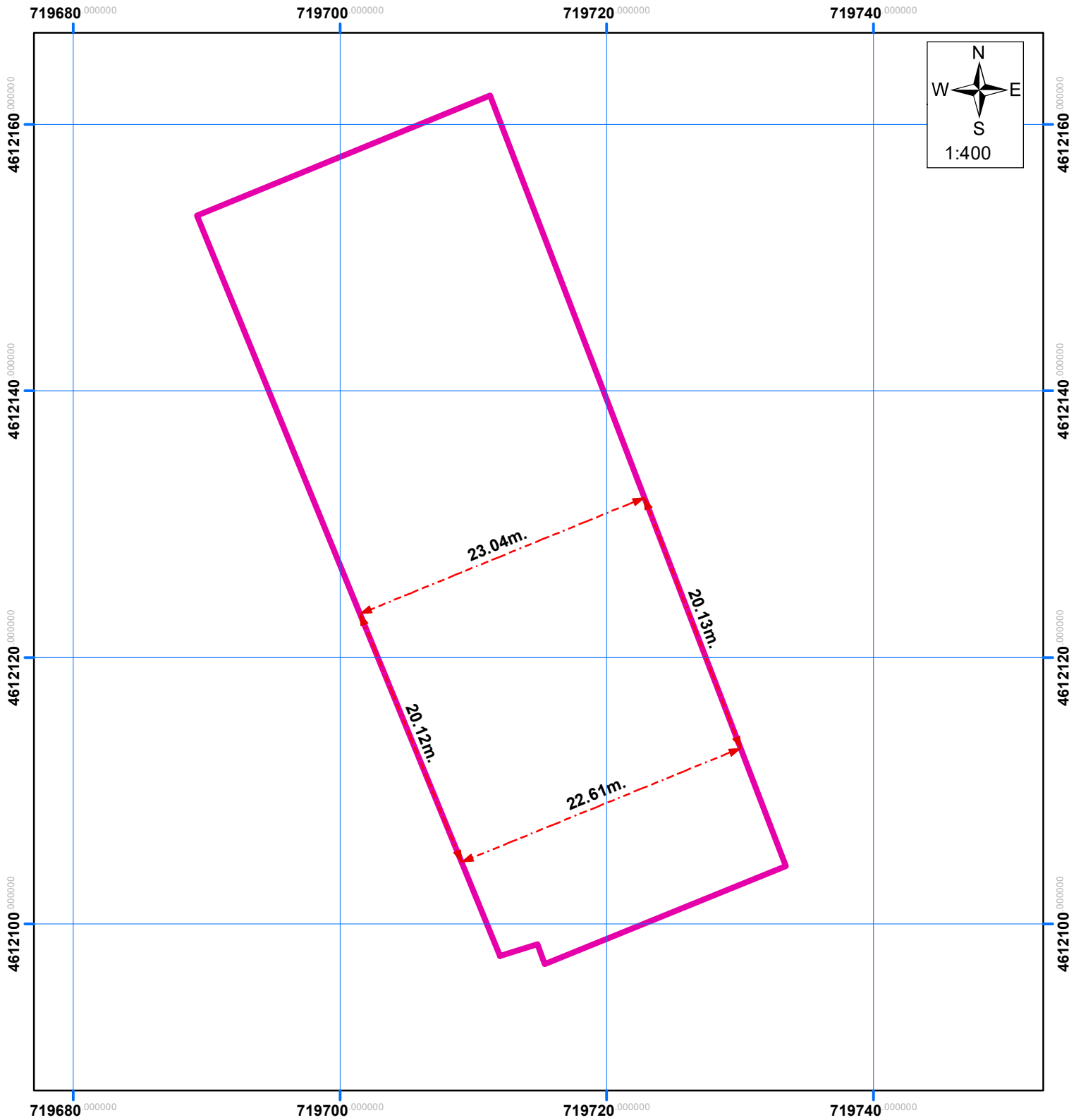

მასშტაბი: 1:400

პირობითი ნიშნები

რეგისტრირებული ტერიტორია 05.26.28.045

შ.პ.ს ბათუმის მილი 448054462  
მფლობელობაში არსებული ტერიტორია

შენიშვნა:

ი/მ ცეზარ თაფლაძე  
(61002020879)  
598 09 24 94

ქ. ბათუმი ლერმონტოვის  
ქუჩა №94

სახელმწიფო გეოდეზიური  
კოორდინატთა სისტემა

WGS\_1984\_UTM\_Zone\_38N/37N

მისამართი: ქ. ბათუმი ორბელიანი/მელიქიშვილი №5/104

შემსრულებელი ც. თაფლაძე 61002020879

დამკვეთი შ.პ.ს ბათუმის მილი 448054462

თარიღი: 30.05.2022